

ELEVACÃO 03
ESCALA 1:50

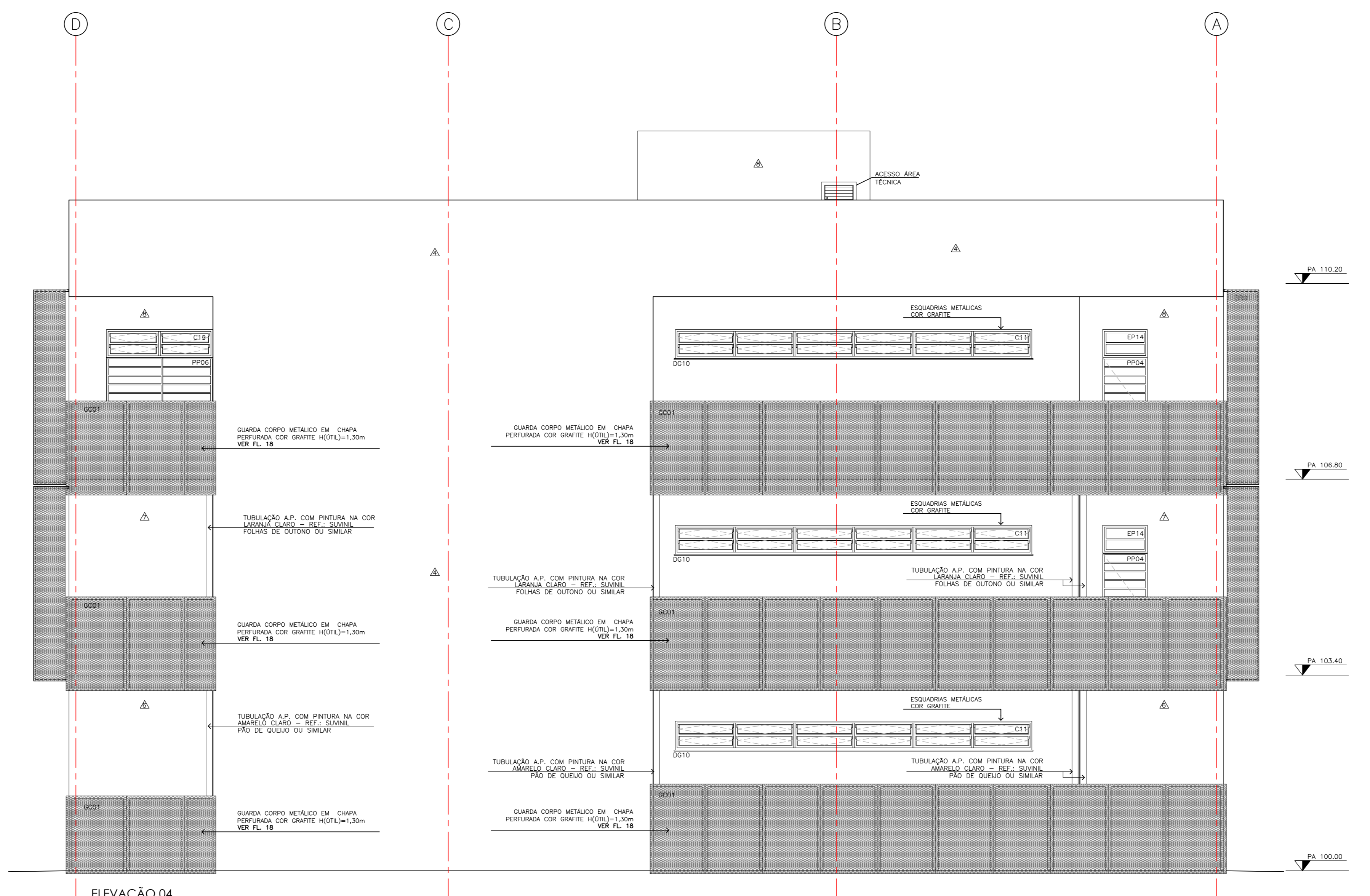

ELEVACÃO 04
ESCALA 1:50

- LEGENDA DE ACABAMENTOS:
- 1 PORCELANATO 60x60 COR CINZA BORDA RETIFICADA ESPESURA DE 10mm - REF: PORTOBELLO MINERAL PORTALAND OU SIMILAR
 - 2 PISO VINÍLICO EM MANTA DE 2X20M ESPESURA DE 2MM, RECICLÁVEL E COM BAIXA EMISSÃO DE COMPOSTOS ORGÂNICOS VOLÁTEIS - REF: ACE SYMBOLZ OU SIMILAR. VER PAGINAÇÃO DE PISOS.
 - 3 PISO CERÂMICO INDUSTRIAL 30x30cm COR BEGE COM ESPESURA DE 9MM - REF: GAIL GESSIT CÔD. 1001 OU SIMILAR
 - 4 PISO EMBORRACHADO ESPESURA DE 11MM EM PLACAS DE 1mX1m COLADO COM COLA DE PU - REF: AUBICON IMPACT SOFT SUPER SLIM OU SIMILAR. VER PAGINAÇÃO DE PISOS.
 - 5 GRANITO CINZA MAUÁ, UTILIZAR NOS PATAMARES, DEGRAUS E ESPELHOS.

- RODAPÉ:
- 1 RODAPÉ EM PORCELANATO, MEDINDO 60X10CM, COR CINZA, BORDA RETIFICADA, ESPESURA 10MM - REF.: PORTOBELLO MINERAL PORTALAND OU SIMILAR.
 - 2 RODAPÉ VINÍLICO, MEDINDO 10CM DE ALTURA, ESPESURA DE 2MM, COM CANTOS CURVOS, RECICLÁVEL E COM BAIXA EMISSÃO DE COMPOSTOS ORGÂNICOS VOLÁTEIS, SEGUNDO COR DE ENCONTRO COM PISO, CONFORME PAGINAÇÃO - REF: ACE SYMBOLZ OU SIMILAR.

- PAREDES:
- REVESTIMENTO CERÂMICO INDUSTRIAL 30x14,7cm COR BRANCO GELO COM ESPESURA DE 9MM - REF: GAIL CÔD 3001 OU SIMILAR, COM FAIXA EM REVESTIMENTO CERÂMICO CANTO EXTERNO ARREDONDADO 30X4,5cm COR AMARELO - REF: GAIL CÔD 4032 2611 OU SIMILAR, VER DETALHAMENTO
 - AZULEJO BRANCO FOSCO 20X20 SOBRE CHAPISCO E EMBOÇO DESEMPENADO
 - REBOCO COM PINTURA TINTA ESMALTE COR BRANCO GELO
 - REBOCO COM PINTURA TINTA ACRÍLICA OU MINERAL BRANCO NEVE
 - PLACA ACÚSTICA DE FIBRA DE MADEIRA, ESPESURA DE 25MM, MEDINDO 1,20X0,60M - REF: KNAUF AMF LINHA HERADESIGN SUPERFINE OU SIMILAR, VER DETALHAMENTO.
 - REBOCO COM PINTURA TINTA ACRÍLICA OU MINERAL AMARELO CLARO - REF.: SUVINIL PÃO DE QUELHO OU SIMILAR
 - REBOCO COM PINTURA TINTA ACRÍLICA OU MINERAL LARANJA CLARO - REF.: SUVINIL FOLHAS DE OUTONO OU SIMILAR
 - REBOCO COM PINTURA TINTA ACRÍLICA OU MINERAL LARANJA ESCURO - REF.: SUVINIL FLOR-DE-SÃO-JOÃO OU SIMILAR

- TETO:
- 1 FORRO DE GESSO ACARTONADO COM BORDAS TABICADAS COM PINTURA DE TINTA ACRÍLICA OU MINERAL NA COR BRANCA
 - 2 PAINEL ACÚSTICO DE FIBRA DE MADEIRA COM NÚCLEO DE Lã MINERAL (03 CAMADAS), MEDINDO 1,20X0,40M - REF: KNAUF AMF LINHA BAFFLE ALUDESIGN HERADESIGN SUPERFINE OU SIMILAR, VER DETALHAMENTO.
 - 3 VERNIZ ACRÍLICO INCOLOR SOBRE LAJE APARENTE

PA = PISO ACABADO
OBS.: TODOS OS PILARES SÃO REVESTIDOS.

- NOTAS:
1. PORTAS DE MADEIRA DEVERÃO RECEBER PINTURA TIPO ESMALTE ACETINADA A BASE DE ÁGUA, SOBRE MASSA.
 2. TODOS OS COMPONENTES METÁLICOS DEVERÃO RECEBER PINTURA EM ESMALTE ACETINADO A BASE DE ÁGUA.
 3. TODOS OS COMPONENTES METÁLICOS DEVERÃO RECEBER APLICAÇÃO DE FUNDO ANTI-OXIDANTE.
 4. TODOS OS COMPONENTES METÁLICOS DEVERÃO SER GALVANIZADOS A FOGO.
 5. TODOS OS FECHAMENTOS DOS ENCHIMENTOS DE ÁGUAS PLUVIAIS, INSTALAÇÕES HIDRÁULICAS E DE ESGOTO DEVEM SER EXECUTADOS COM UTILIZAÇÃO DE PLACA CIMENTÍCA HIDROFUGADA NTF COM ESPESURA DE 12mm, COM ACABAMENTO SUPERICIAL SEGUNDO O PADRÃO DA PAREDE ONDE ESTÁ INSTALADO.
 6. REALIZAR TESTE DE CORES E TINTAS NAS SUPERFÍCIES E COMPONENTES ANTES DA APLICAÇÃO NA TOTALIDADE DA OBRA.
 7. TODAS AS MEDIDAS E NÍVEIS DEVERÃO SER VERIFICADOS NO LOCAL.

- ESPECIFICAÇÕES COMPLEMENTARES DE CORES:
01. TODOS OS CAIXILHOS EXTERNOS: COR GRAFITE.
 02. BATENTES E PORTAS METÁLICAS INTERNAS: COR CINZA CLARO - REF.: SUVINIL PLATINA OU SIMILAR.
 03. BATENTES E PORTAS DE MADEIRA DAS SALAS DE AULA: PAV. TERREO - COR AMARELO CLARO - REF.: SUVINIL PÃO DE QUELHO OU SIMILAR; PRIMEIRO PAVIMENTO - COR LARANJA CLARO - REF.: SUVINIL FOLHAS DE OUTONO OU SIMILAR; SEGUNDO PAVIMENTO - COR LARANJA ESCURO - REF.: SUVINIL FLOR-DE-SÃO-JOÃO OU SIMILAR.
 04. BATENTES E PORTAS DE MADEIRA INTERNAS (EXCETO SALAS DE AULA): COR CINZA CLARO - REF.: SUVINIL PLATINA OU SIMILAR.
 05. VER DEMAIS ESPECIFICAÇÕES ANOTADAS NAS PLANTAS, CORTES, ELEVACÕES E AMPLIAÇÕES.

EDIFÍCIO	ANÁLISE DE ARQUITETURA	ASSINATURA
ANÁLISE DE ESTRUTURA	ENG. João Luis Maranhão Soares - CREA Nº 171.587-056-8	
ANÁLISE DE ELÉTRICA	ENG. Válio Pinheiro - CREA Nº 060115154	
ANÁLISE DE HIDRÁULICA	ENG. Zélio R. Seno - CREA Nº 060157882	
RESPONSÁVEL PELA CONTRATADA	ENG. Eduardo José B. O Puga - CREA Nº 506193074	

Nota:
Os materiais a serem empregados na execução desse projeto deverão atender o Decreto nº 50.977, de 07/11/09.

ESTE PROJETO ESTÁ DE ACORDO COM AS NORMAS E LEGISLAÇÃO RELATIVAS À ACESSIBILIDADE

TIPO DE ÁREA	ÁREA
ÁREA CONSTRUIDA TOTAL:	1.614,83 m ²
ÁREA CONSTRUIDA COMPUTÁVEL:	1.392,13 m ²
PROJEÇÃO DA EDIFICAÇÃO:	646,06m ²
ÁREA CONSTRUIDA DO PAVIMENTO TERREO:	846,06 m ²
ÁREA CONSTRUIDA COMPUTÁVEL TERREO:	609,41 m ²
ÁREA CONSTRUIDA DO 1º PAVIMENTO:	564,55 m ²
ÁREA CONSTRUIDA COMPUTÁVEL DO 1º PAVIMENTO:	407,65 m ²
ÁREA CONSTRUIDA DO 2º PAVIMENTO:	404,22 m ²
ÁREA CONSTRUIDA COMPUTÁVEL DO 2º PAVIMENTO:	375,07 m ²

TOTAL DE ORÇANOS: 218 (46 Bepçns, 172 Múltiplos)

NOTAS
MEDIDAS E NÍVEIS EM METROS:
MODIFICAÇÕES:

REVISÕES:	
DATA:	VISTO:

EDIF 3

OMISSÃO DE PROJETOS DE EDIFICAÇÕES - AVENIDA SÃO JOÃO, 473 - 17º ANDAR CEP 01035-000 - TEL. 3337-9995

DIRETORA: ENG. BEATRIZ LOMBARDO F. GOMES
 AUTOR DO PROJETO: ARQ. LIZÂNGELA KEILA DE A. LAMPARELLO
 ARQ. FERNANDO AUGUSTO TRAVES
 ARQ. ANA CAROLINA ALVES FONSECA
 COLABORADORES: PEDRO LANG AUGUSTIN

CONTRATADA: EXATA ENGENHARIA E COMÉRCIO LTDA.
 R. BANGALUÉ, 240 - CENTRO CAMPINAS - SP - CEP 13010-900 FONE FAX: (19) 3028-1034
 SITE: WWW.EXATACAMPINAS.COM.BR EMAIL: CONTATO@EXATACAMPINAS.COM.BR

AUTOR DO PROJETO: ENG. EDUARDO PRATA

PMSB - SIURB - EDIF

PREFEITURA DE SÃO PAULO - SECRETARIA DE INFRAESTRUTURA URBANA E OBRAS - DEPARTAMENTO DE EDIFICAÇÕES

CEI PADRÃO EDIF 2019 10S (NORMAL)

VARIOS - SP
 IMPRESSO: 16.01.12S-SE 023.519
 ESCALA: 1:50
 PROJETO EXECUTIVO DE ARQUITETURA
 ELEVACÃO 03 e 04
 A - 08A/65